

2025

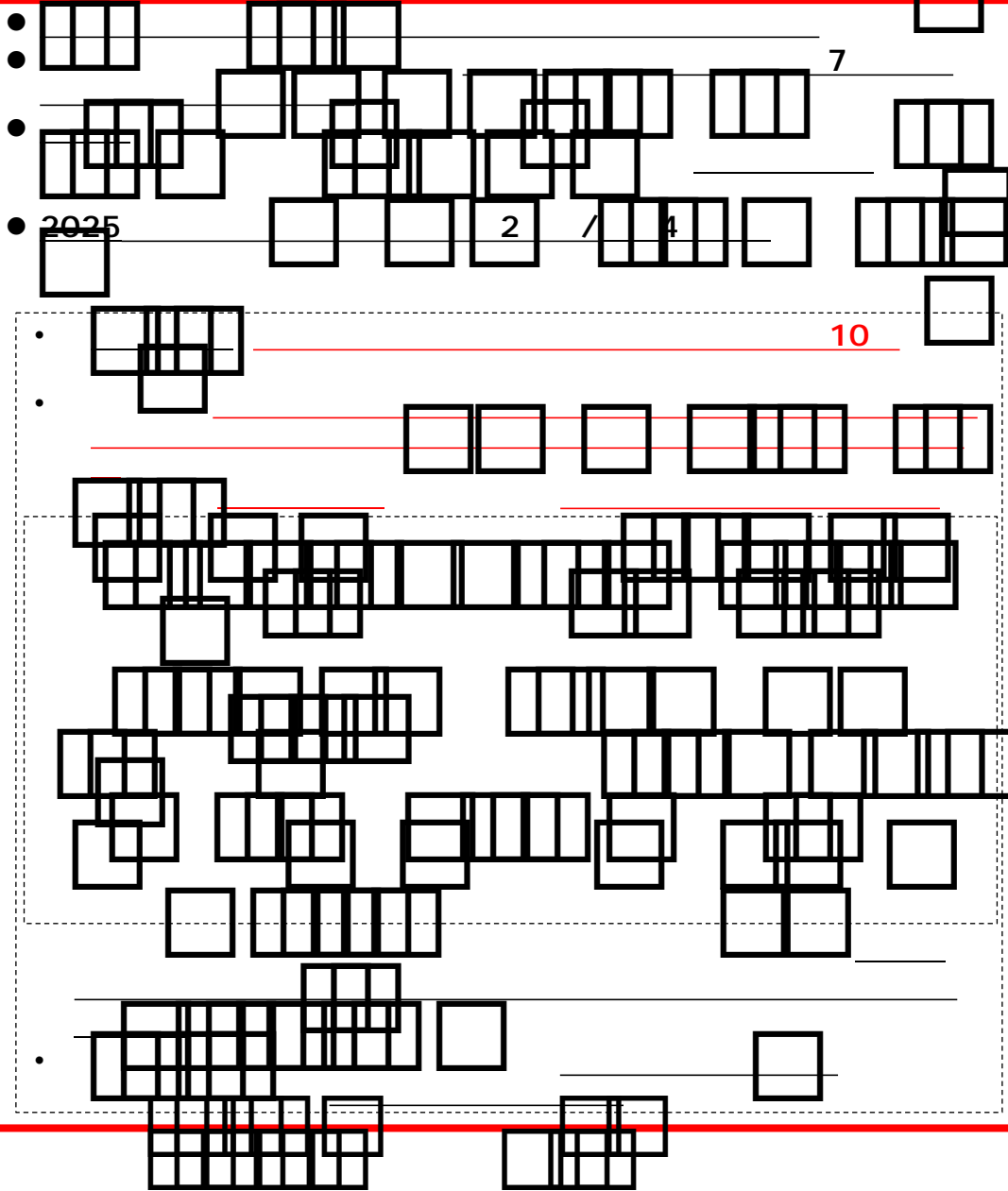
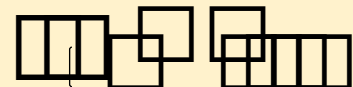
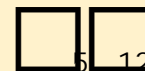

7

10

2

4

2025

ルールは必要計

<u>3</u> <u>1</u>	(n=3,986)	34.4	27.5	6.4	28.9	2.8	68.3%
<u>6</u> <u>1</u>	(n=3,986)	30.9	33.5	8.0	24.2	3.4	72.4%
<u>10</u> <u>1</u>	(n=3,986)	47.5	20.9	6.3	23.2	2.1	74.6%



1~2月をピークとした回答割合 年度 1 → 年度 _____ に増加

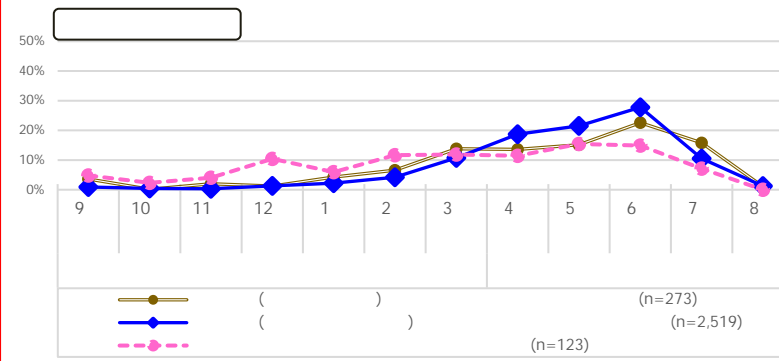

「オワハラを受けた」と回答した割合 年度 % → 年度 _____ %